

DATOS GENERALES "VI CARRERA MTB CURUEÑO XTREM 2024"

Para poder participar es necesario haber cumplido los 16 años el día antes de la prueba.

(Todos los menores de 18 años de edad, sin excepción alguna, deberán presentar UNA AUTORIZACIÓN del padre, madre o tutor legal que autorice su participación en esta prueba y que se encuentran capacitados para poder participar en la misma.)

Cada participante lo hace bajo su responsabilidad y se presupone que cuenta con la condición física mínima imprescindible para no poner en riesgo su salud, teniendo conocimiento debido de la exigencia de las pruebas deportivas y que someterá a su cuerpo a un esfuerzo máximo al cual hay que estar preparado.

El recorrido tiene ascensos exigentes y bajadas técnicas quedando a criterio del participante pasar estos tramos bajado de la bicicleta no siendo responsable la organización de los accidentes producidos por la destreza del participante.

La organización podrá obligar a cualquier participante que no tenga las condiciones físicas adecuadas, así como aquel participante que no cumpla con los tiempos de paso por los puntos de control a retirarse de la prueba, disponiendo la organización de los medios necesarios desde los puntos de control para trasladar al participante a la zona de llegada.

En caso de que el participante decidiera seguir en la prueba deportiva desoyendo las indicaciones de la organización será bajo su propia responsabilidad estando fuera de carrera y de los diferentes servicios que ofrece la Organización por participar.

El participante al realizar la inscripción exime a la organización de los daños físicos o morales que puedan sufrir en el transcurso de esta o como consecuencia de la misma.

El recorrido está abierto al paso de personas, animales y vehículos, no teniendo preferencia el participante, por lo que debe extremar la precaución en la conducción por el paso del resto de usuarios, respetar las normas de circulación para evitar daños en su persona al resto de participantes y a terceros, siendo el participante el único responsable de las imprudencias que realice exonerando al organización de los gastos, daños y perjuicios derivados de estos actos tanto económicos, civiles como penales.

El participante exime a la organización de responsabilidad por pérdida o deterioro de objetos personales por cualquier circunstancia.

Así mismo la organización no se hace responsable de las decisiones que a título personal tomen los participantes como consecuencia de la suspensión de la misma.

Como participante de esta prueba, doy permiso a los organizadores de la prueba para el uso publicitario de mi persona, en imágenes obtenidas en esta prueba deportiva, con fines legítimos, autorizando a los organizadores a la grabación de la prueba y a utilizar su imagen en todos sus medios ya sean videos, fotos, carteles, prensa, etc.

Todos los participantes, por el hecho de realizar la inscripción y tomar la salida, aceptan el presente reglamento de la prueba, el desconocimiento del mismo no le exime de su cumplimiento.

ORGANIZACIÓN Y FECHA DE LA PRUEBA

La fecha prevista para el desarrollo del SPRINT NOCTURNO es el 20 de Septiembre del 2024 a las 21:00.

La fecha prevista para el desarrollo de la marcha larga y corta es el 21 de Septiembre del 2024 a las 09:30.

PARTICIPANTES

La organización ofrece inscripciones para un máximo de 350 participantes, con el requisito obligatorio de ser mayor de 16 años el día de la fecha de la marcha.

INFORMACIÓN E INSCRIPCIONES

Inscripciones abiertas a partir del 08/07/2024.

La cuota de inscripción para el SPRINT NOCTURNO será de 7 € para los apuntados a la CORONA y de 10 € para los no apuntados.

La cuota de inscripción para la marcha LARGA Y CORTA será de 25 €.

Comida incluida en el dorsal.

Comida acompañante 8 € por persona. (en caso de la anulación de la prueba el importe de la comida de acompañante se devolverá íntegro).

A-Dorsal participativo con CHIP para las dos marchas.

B-Avituellamientos sólidos y líquidos en el recorrido y en la meta

C-Bolsa del corredor.

D-Seguro de accidentes y seguro de responsabilidad civil

E-Sorteo de material deportivo y regalos.

DATOS TÉCNICOS MARCHA LARGA

KM : 60 – 2.000 METROS DE DESNIVEL, DIFICULTAD TECNICA Y FISICA ALTA.

ALTITUD MAXIMA : 1.366 METROS ALTITUD MINIMA : 967 METROS

PREMIOS: MARCHA LARGA CURUEÑOXTREM:

CLASIFICACIONES INDIVIDUALES:

Primer y primera clasificada

Segundo y segunda clasificada

Tercer y Tercera clasificada

Habrà clasificación y premio para el primer clasificado o clasificada en las siguientes categorías:

Categoría Sub 30

Categoría Master 30 Categoría Master 40 Categoría Master 50 Categoría Master 60

Categoría de bicicletas eléctricas (e-bike) Los premios no serán acumulables.

DATOS TÉCNICOS MARCHA CORTA

KM : 40 – 1.000 METROS DE DENIVEL . DIFICULTAD TECNICA Y FISICA MEDIA.

ALTITUD MAXIMA : 1.311 METROS. ALTITUD MINIMA : 967 METROS

PREMIOS MARCHA CORTA CURUEÑOXTREM CLASIFICACIONES INDIVIDUALES:

Primer y primera clasificada
Segundo y segunda clasificada
Tercer y Tercera clasificada

Habr  clasificaci n y premio para el primer clasificado o clasificada en las siguientes categor as:

Categor a Sub30 Categor a Master 30 Categor a Master 40 Categor a Master 50 Categor a Master 60 Categor a de bicicletas el ctricas (ebikes)

Los premios no ser n acumulables.

En los dos recorridos habr  premios para los 3 primeros equipos. M nimo 3 ciclistas en recorrido cortos y 4 clclistas en recorrido largo.

ASISTENCIA M DICA Y SEGUROS

La organizaci n dispondr  de una ambulancia, m dico y personal sanitario en la totalidad de la duraci n de la marcha.

SE NALIZACI N DE LOS CIRCUITOS

Los dos circuitos estar n debidamente identificados y definidos por parte de la organizaci n para que sean totalmente identificables. Todos los puntos de los recorridos donde existan cruces, giros, zonas peligrosas etc, estar n identificados por se ales y marcas, as  como personal voluntario en todo el recorrido y en los dos puntos de avituallamiento intermedios previstos por la organizaci n que disponen de una amplia zona para su ubicaci n.

La organizaci n se compromete a retirar una vez finalizadas las marchas, todas las se alizaciones y basura que se pudiese ocasionar, quedando los recorridos tal y como estaban antes del desarrollo de la marcha.

En la totalidad del recorrido el personal voluntario y los organizadores dispondrán de un sistema de comunicación eficaz para el buen desarrollo de la marcha y así poder cubrir cualquier incidencia a la mayor brevedad posible.

CONTROL DE LA CARRERA

La marcha estará controlada por un servicio de cronometraje para participar correctamente y apareciendo en el listado de tiempos será obligatorio pasar por el arco de salida (CONTROL)

La organización declina cualquier responsabilidad con aquellos participantes que pasen por dicho control o incumplan las normas emitidas por la organización de la prueba:

A-El/la participante que no realice el recorrido completo.

B- Modifique, deteriore o manipule el dorsal asignado.

C-Quien no lleve visible el dorsal.

D-Quien corra con el dorsal adjudicado a otro participante.

E-Quien entre en meta sin dorsal.

F-Quien no respete o desobedezca las indicaciones de la organización y voluntarios.

G-Quien no cumpla las normas establecidas.

H-Quien manifieste un comportamiento antideportivo.

I-Quien no preste auxilio o socorro a otro participante accidentado o en peligro, estando obligado a comunicarlo al control más cercano.

J-Quien no deposite sus desperdicios en los lugares señalados por la organización.

EQUIPAMIENTO

Los participantes deberán utilizar casco obligatorio y prendas deportivas adecuadas para realizar la prueba, así como es aconsejable que incluyan en su equipamiento cualquier herramienta que pueda ser de ayuda en caso de avería.

El dorsal tiene que ir totalmente visible en la parte delantera de la bicicleta, siendo este personal e intransferible.

(QUEDADA INFANTIL/JUNIOR)

Menores de 16 años con acompañante, padre o tutor.

_Marcha de 6 km aprox. + 100 metros positivos aprox.

Marcha para hijos de inscrito/as o acompañantes de inscritos/as.

Marcha gratuita.

Avituallamiento y sorpresas.

La Autorización de consentimiento se recogerá en la entrega de dorsales.

SPRINT NOCTURNO “VI EDICION MTB CURUEÑO XTREM 2024”

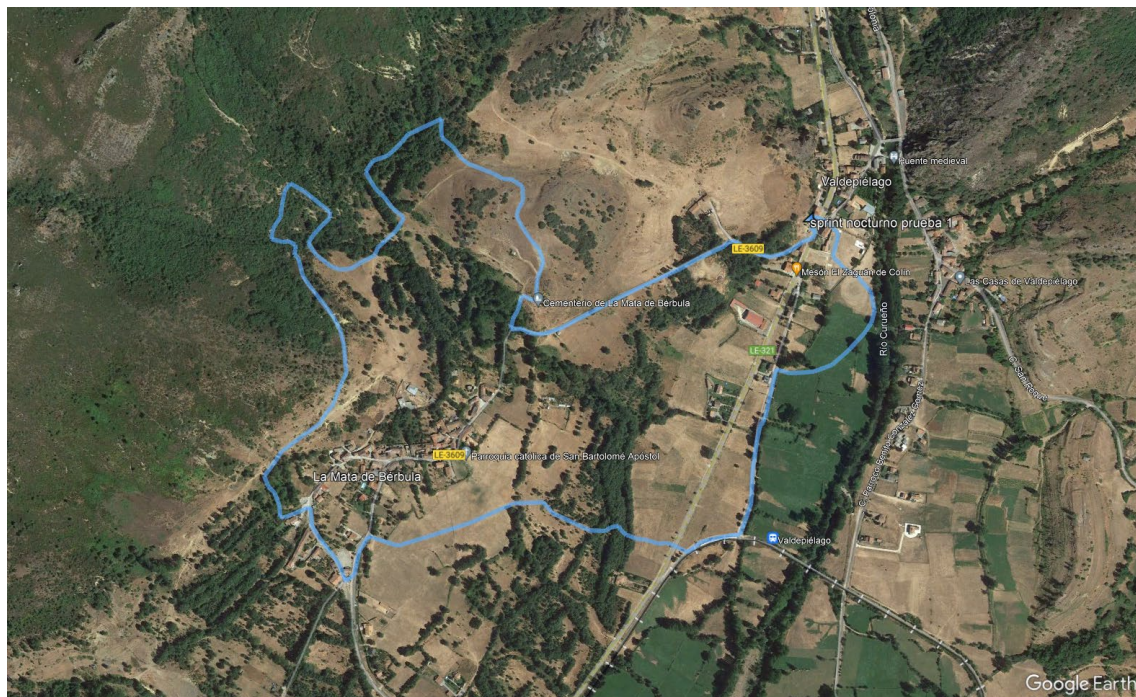

PRUEBA LARGA “VI EDICION MTB CURUEÑO XTREM 2024”



PRUEBA CORTA “VI EDICION MTB CURUEÑO XTREM 2024”

